



# WOCHENSPIEGEL

Piaristenpfarre Maria Treu

30. Juni - 31. Juli 2008

Nr. 1438, 23/08



I. Zavrakidis

» Ich aber sage dir: Du bist Petrus – der Fels –, und auf diesen Felsen werde ich meine Kirche bauen, und die Mächte der Unterwelt werden sie nicht überwältigen. «



I. Zavrakidis

» Er sagte: Ein Sämann ging aufs Feld, um zu säen. Als er säte, fiel ein Teil der Körner auf den Weg, und die Vögel kamen und fraßen sie. Wieder ein anderer Teil fiel in die Dornen, und die Dornen wuchsen und erstickten die Saat. «

## Gottesdienste

**Sonntag, 29. Juni, Fest der Apostel Petrus und Paulus, Sammlung für die caritativen Anliegen des Papstes (Peterspfennig), Beginn der Sommerferien**

**L1:** Apg 12,1-11; **Ps:** Ps 34,2-3.4-5.6-7.8-9 (R: vgl. 5b);

**L2:** 2 Tim 4, 6-8.17-18; **Ev:** Mt 16,13-19

**Hl. Messen** um 9.30 (Gemeindemesse) und 19.00 Uhr.

**Werktagssmessen:** Montag, Mittwoch und Freitag 8.00 Uhr, Dienstag und Donnerstag um 19.00 Uhr.

**Rosenkranzgebet:** täglich um 18.20 Uhr.

**Samstag, 5. Juli, 19.00 Uhr:** Vorabendmesse.

**Sonntag, 6. Juli,**

**14. Sonntag im Jahreskreis**

**L1:** Sach 9, 9-10; **APs:** Ps 145, 1-2.8-9.10-11.13c-14 (R: 1a);

**L2:** Röm 8, 9.11-13;

**Ev:** Mt 11, 25-30

**Hl. Messen** um 9.30 und 19.00 Uhr.

**Samstag, 12. Juli, 19.00 Uhr:** Vorabendmesse.

**Sonntag, 13. Juli,**

**15. Sonntag im Jahreskreis**

**L1:** Jes 55, 10-11; **APs:** Ps 65, 10.11-12.13-14 (R: vgl. Lk 8,8);

**L2:** Röm 8, 18-23; **Ev:** Mt 13, 1-23

**Hl. Messen** um 9.30 und 19.00 Uhr.



I. Zavrakidis

» In jener Zeit sprach Jesus: Ich preise dich, Vater, Herr des Himmels und der Erde, weil du all das den Weisen und Klugen verborgen, den Unmündigen aber offenbart hast. Ja, Vater, so hat es dir gefallen. «

*Gott will ich lassen raten,  
denn er all Ding vermag.  
Er sage meine Taten  
an diesem neuen Tag.*

*Dem hab ich hingestellt  
mein Leib, mein Seel, mein Leben  
und was er sonst gegeben;  
er mach's, wie's ihm gefällt.*

S. Schmitzhaus



GEBETSMEINUNG  
DES PAPSTES FÜR

July

Wir beten, dass die Zahl der freiwilligen Helfer wächst, die als Christen mit spontaner Bereitschaft ihren Dienst leisten.

Wir beten, dass der Weltjugendtag in Sydney/Australien unter den Jugendlichen das Feuer der göttlichen Liebe entfacht und sie zu Boten der Hoffnung für eine neue Menschlichkeit werden.



I. Zavrakidis

» Als die Saat aufging und sich die Ähren bildeten, kam auch das Unkraut zum Vorschein. Da sagten die Knechte zu ihm: Sollen wir gehen und es ausreißen? Er entgegnete: Nein, sonst reißt ihr zusammen mit dem Unkraut auch den Weizen aus. «

Samstag, 19. Juli, 19.00 Uhr: Vorabendmesse.

**Sonntag, 20. Juli, 16. Sonntag im Jahreskreis, Christophorus-Sonntag, Kollekte für die MIVA**

**L1:** Weish 12, 13.16-19; **APs:** Ps 86, 5-6.9-10.15-16 (R: 5a);

**L2:** Röm 8, 26-27; **Ev:** Mt 13, 24-43

Hl. Messen um 9.30 und 19.00 Uhr.

Samstag, 26. Juli, 19.00 Uhr: Vorabendmesse.

**Sonntag, 27. Juli, 17. Sonntag im Jahreskreis**

**L1:** 1 Kön 3, 5.7-12;

**APs:** Ps 119, 57 u. 72.76-77.127-128.129-130 (R: 79a);

**L2:** Röm 8, 28-30;

**Ev:** Mt 13, 44-52

Hl. Messen um 9.30 und 19.00 Uhr.

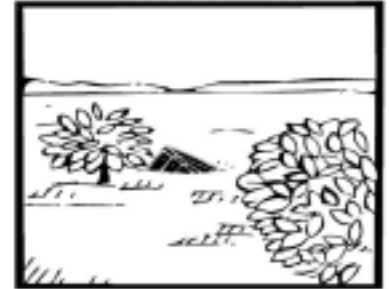

I. Zavrakidis

» Mit dem Himmelreich ist es wie mit einem Schatz, der in einem Acker vergraben war. Ein Mann entdeckte ihn, grub ihn aber wieder ein. Und in seiner Freude verkaufte er alles, was er besaß, und kaufte den Acker. «

Donnerstag, 31. Juli, 19.00 Uhr: Messe für die Verstorbenen des Monats.

## Pfarrgruppen

Wir möchten wieder auf die immer aktuelle **Fotoausstellung** über das Pfarrgeschehen auf dem Gang vor der Pfarrkanzlei aufmerksam machen (Pfarrausflug, Lange Nacht, der "Tag auf der Hohen Warte", etc.).

**In den Sommerferien entfallen alle Gruppenstunden.**

## Beichtgelegenheit

An Sonn- und Feiertagen jeweils 10 Minuten vor Beginn der hl. Messe, Samstag ab 18.45 Uhr sowie nach Anmeldung in der Sakristei oder in der Pfarrkanzlei.

## Kanzleizeiten

Im Juli: Montag bis Freitag 9.00 bis 11.00 Uhr.

## Sprechstunden

**Pfarrer:** nach Vereinbarung (Tel.: 405 04 25).

**Diakon:** nach Vereinbarung (Tel.: 0664/514 49 80).

## Die Pfarre im Internet

<http://www.mariatreu.at>

eMail: [parrkanzlei@mariatreu.at](mailto:parrkanzlei@mariatreu.at)

## Bankverbindung:

Pfarramt Maria Treu,

PSK 7467718, BLZ 60000 oder BA 00495757700, BLZ 12000 .



M. Hüter

## Urlaub ist:

So lange so zu tun,  
als könne man  
die Zeit aufhalten,  
bis tatsächlich  
die Uhren  
langsamer ticken.

