



» Er sagte zu ihnen: Die Ernte ist groß, aber es gibt nur wenige Arbeiter. Bittet also den Herrn der Ernte, Arbeiter für seine Ernte auszusenden. Geht! Ich sende euch wie Schafe mitten unter die Wölfe. Nehmt keinen Geldbeutel mit, keine Vorratstasche und keine Schuhe! Grüßt niemand unterwegs. Wenn ihr in ein Haus kommt, so sagt als Erstes: Friede diesem Haus! «



» Dann kam ein Mann aus Samarien, der auf der Reise war. Als er ihn sah, hatte er Mitleid, ging zu ihm hin, goss Öl und Wein auf seine Wunden und verband sie. Dann hob er ihn auf sein Reittier, brachte ihn zu einer Herberge und sorgte für ihn. Am andern Morgen holte er zwei Denare hervor, gab sie dem Wirt und sagte: Sorge für ihn. «

GOTTESDIENSTE

**Sonntag, 4. Juli, 14. Sonntag im Jahreskreis
Beginn der Sommerferien**

L1: Jes 66, 10-14c; APs: Ps 66, 1-3.4-5.6-7.16 u. 20 (R: 1);

L2: Gal 6, 14-18; Ev: Lk 10, 1-12.17-20

Hl. Messen um 9.30 (Gemeindemesse) und 19.00 Uhr.

Sonntag, 11. Juni, 15. Sonntag im Jahreskreis

L1: Dtn 30, 10-14; APs: Ps 69, 14 u. 17.30-31.33-34.36-37

(R: vgl. 33); L2: Kol 1, 15-20; Ev: Lk 10, 25-37

Hl. Messen um 9.30 (Gemeindemesse) und 19.00 Uhr.



S. Schmithausen

Das Vaterunser. Überlegt einmal genau: Wenn ihr es betet und zugleich wirklich daran denkt, dann müsst ihr verrückt werden vor Glück.

Julien Green

Achtung: Ab sofort kann man während der Messe über den Ausgang zum Ledererdurchgang zur Toilette im Pfarrkanzleigang gelangen.



**PIARISTENPFARRE
MARIA TREU**

1080 Wien, Piaristengasse 43-45

Tel. +43 1 405 04 25

Fax. +43 1 405 04 25-30

www.mariatreu.at

Medieninhaber, Herausgeber, Hersteller: Piaristenpfarre Maria Treu, 1080 Wien, Piaristengasse 43, Telefon 405 04 25. Redaktion: Joh. Conny Schmitt. Erscheinungsweise: zweiwöchentlich. Layout u. Design: Peter Sander, Markus Stickler. Für den Inhalt verantwortlich: P. Mirek Baranski SP.

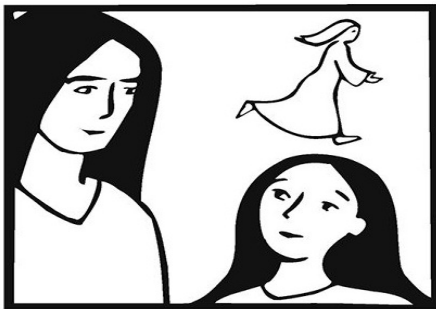

» Marta aber war ganz davon in Anspruch genommen, für ihn zu sorgen. Sie kam zu ihm und sagte: Herr, kümmerst es dich nicht, dass meine Schwester die ganze Arbeit mir allein überlässt? Sag ihr doch, sie soll mir helfen! Der Herr antwortete: Marta, Marta, du machst dir viele Sorgen und Mühen. Aber nur eines ist notwendig. Maria hat das Bessere gewählt. «



» Da sagte er zu ihnen: Wenn ihr betet, so sprecht: Vater, dein Name werde geheiligt. Dein Reich komme. Gib uns täglich das Brot, das wir brauchen. Und erlass uns unsere Sünden; denn auch wir erlassen jedem, was er uns schuldig ist. Und führe uns nicht in Versuchung. «

„Man lernt,
um zu leben.
Man lebt nicht,
um zu lernen.“

Bruno Bettelheim

GOTTESDIENSTE

Sonntag, 18. Juli, 16. Sonntag im Jahreskreis

L1: Gen 18, 1-10a; APs: Ps 15, 2-3.4.5 (R: 1);

L2: Kol 1, 24-28; Ev: Lk 10, 38-42

Hl. Messen um 9.30 (Gemeindemesse) und 19.00 Uhr.

Sonntag, 25. Juli, 17. Sonntag im Jahreskreis

L1: Gen 18, 20-32; APs: Ps 138, 1-2b.2c-3.6-7b.7c-8 (R: 3a);

L2: Kol 2, 12-14; Ev: Lk 11, 1-13

Hl. Messen um 9.30 (Gemeindemesse) und 19.00 Uhr.

Sonntag, 1. August, 18. Sonntag im Jahreskreis

L1: Koh 1,2; 2, 21-23 APs: Ps 90, 3-4.5-6.12-13.14 u. 17 (R: vgl. 1);

L2: Kol 3, 1-5.9-11; Ev: Lk 12, 13-21

Hl. Messen um 9.30 (Gemeindemesse) und 19.00 Uhr.



GEBETSMEINUNG
DES PAPSTES FÜR

Juli

Wir beten für die politischen Wahlen in allen Staaten, sie mögen von Hochachtung vor der Freiheit der Bürger getragen sein.

Wir beten für die Christen in den städtischen Ballungsräumen, die sich für Bildung, Gerechtigkeit, Solidarität und Frieden einsetzen.

2. Juli: Mariä Heimsuchung

Die Feier des ungewöhnlichen Gottes in den gewöhnlichen Begegnungen und Heimsuchungen des Lebens.

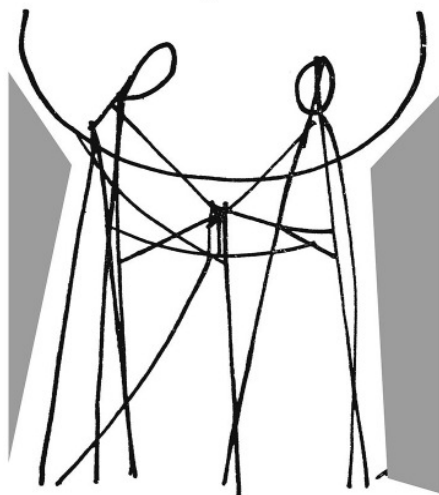

GOTTESDIENSTE

Messordnung

Hl. Messen: Sonn- und Feiertags 9:30, 19:00 • Vorabends 19:00 • Mo, Mi, Fr 8:00 • Di, Do, Sa 19:00

Beichte: Sonn- und Feiertags 10 Minuten vor der hl. Messe • Sa 18:45 • Anmeldung in der Sakristei oder Pfarrkanzlei

Öffnungszeiten Kirche

Kirche zugänglich: täglich von 7:00 - 19:30

Kirche offen: Mo - Sa 7:00 - 9:00 • Di, Do, Sa 18:00 - 19:30 • So 7:00 - 12:00, 18:00 - 20:00

Schmerzenskapelle offen: täglich von 7:00 - 20:00

KONTAKT

Kanzleizeiten im Juli

Montag bis Freitag 9:00 - 11:00

Sprechstunden

Pfarrer und Kaplan: nach Vereinbarung Tel.: 405 04 25
Diakon: nach Vereinbarung Tel.: 0664/514 49 80

Homepage

www.mariatreu.at

Bankverbindung

Pfarramt Maria Treu,
PSK 7467718, BLZ 60000 oder
Immobank 29551770000,
BLZ 47050

T +43 1 405 04 25

F +43 1 405 04 25-30

M pfarrkanzlei@mariatreu.at